ママと子どもの明日を応援!!
Little mama
10 2020 October
KITAKYUSHU SOUR | Vol.72

小さい秋、みつけた

まだまだ残暑が厳しいけれど、心なしか日差しは少し和らいで、朝晩は秋の気配が感じられるようになりました。季節が移り変わっていく様子って、不思議で、学びに満ちていますよね。空が高く感じられる、トンボが飛び交う、木々が落葉の準備を始める―。子どもたちが大好きなドングリの季節も、まもなくやってきます。

過ぎ去った夏、子どもたちが楽しみにしていたお祭りはどれも中止に。お盆は帰省すらままならず、暑さだけが静かに過ぎていきました。あまりにもいつもと違う日々は、戸惑うことばかり。だからこそ、今は季節の小さな変化を、子どもたちとしっかり感じたいと思います。移ろう自然に、揺らがない大事なものがきっと見つかるはず。親子で「小さい秋」を探そう♪

編集　西村亮子

ママたちの表紙討論
Mother's Discussion

ママの公約☆ 私が首相になったらこれをする

〇〇支援・〇〇改革・自粛要請 etc…
日頃の思いを込めてママが一言申します!

まずは子育て支援を!

- 子どもを産み育てるほど、税額控除や様々な手当があるフランス式の制度を導入したい。
- 大学までの学費無償化。教育格差をなくすことで、経済格差の改善につながると思う!
- 子ども食堂を国で運営、貧困家庭でも子どもに十分な食事を与えられる仕組みづくり。
- 不妊治療の助成金拡大。
- 高校卒業まで毎月3万円を給付。
- 医療費の負担を軽くする。20才まで医療費無料。
- 妊婦健診の無償化。保険適用できないのはおかしい。

すばり教育改革です!

- 子どもが日本人として誇りを持てるような教科書作り、技術力日本を取り戻し、理系に力を入れたい。
- 教育予算の大幅拡充。公立学校を多様化し自由選択制に。
- 足並み揃えて学ぶ教育から、個性や長所を活かし、好きなことにのめり込める教育に!
- IT教育の早期実現。
- 集団の中でもしっかりと個々が自分を肯定できる教育を実現したい。
- 教育施設、フリースクール全てを無料に。子どもが自由に選択できるようにする。

今の政権にもの申す

- 政治家に、民間企業や施設などで職場体験をさせて、国民の気持ちが分かるようにする。
- 公務員の働き方改革とIT化。癒着の根絶。
- 議員の給与を大幅カット。ボランティア精神で国を良くしたいメンバーを募り、国政を動かしたい。
- 強気の外交。
- 無駄が多そうな国の予算編成の見直し、家計を預かる主婦の実力を見せつけたい!

コロナ禍で思うこと

- 地域内で産業や観光が活性化するよう、地域通貨の発行を許可する法案を通す。
- マスク配付を止めて、図書券かアマゾンギフト券にする。
- 経済を回すために、今年度だけ消費税を5%にする。
- GOTOトラベルを今すぐやめ、その分の予算を感染防止に当てる。

その他

- 児童手当ならぬ、主婦手当を始めたい。
- 18才以上の男性全員に陣痛シミュレーターを体験してもらう!
- 日本全国の子どもに毎年お年玉をあげる。
- SNSでの誹謗中傷による事件が多いので、政治の視点から改善できる道を模索する。
- インフルエンザや任意の予防接種費用の無償化。感染予防、軽症化を目指す。
- 社会全体で子どもを守り育てるコミュニティー作り。
- 月に1回、リモート電話で幅広い年齢層の意見を聞きYouTubeで生中継。
- 子育てや節約を頑張っているママにスイーツ一個分の無料券を配付(笑)。
- 在宅ワークの職種を増やして、子どもがいても働きやすい環境に。
- 子どもと関わる時間を増やすために、家事代行サービスの補助を手厚くする。
- 子どもをもつ母親には衣食住が保証される法案制定。
- ママの孤独な育児について声をあげたい。

発行日/2020年9月15日　発行/株式会社明日出版社　発行人/伊川義明　STAFF/編集部門 大野明博 石村裕子 村田紗香　ライター/中嶋真弥香 西村亮子　住所/〒803-0814 北九州市小倉北区大手町11-3 大手町アイビースクエア　TEL/093-592-7843　※本誌に掲載されている情報は2020年8月25日現在のものです

東宝ホーム プレミアム キャンペーン
申込期間 2020年8月1日(土)〜10月31日(土)まで　抽選日 2020年11月14日(土)
当選発表 東宝ホーム ウェブサイトにて発表
抽選で新築1棟 880万円(税別)
3タイプから選べます!
3タイプ以外、自由設計の場合 500万円(税別)値引き
次の3タイプのいずれかが建てられます。
25帖超、広々LDKの家
4LDK+ロフト
延床面積 129.12㎡(39.05坪)
家事を賢くこなせる家
3(4)LDK+スキップフロア
延床面積 129.73㎡(39.24坪)
大容量の収納スペースがある家
3(4)LDK+小屋裏収納
延床面積 112.45㎡(34.01坪)
ホームページで仮申込み
申込み締切 2020年10月18日(日)
メールフォームでのお申込みはこちら▶ http://www.tohohome.jp
《キャンペーン受付会場》
●東宝ホーム RKB住宅展 小倉北 北九州市小倉北区浜町1番地 TEL.093-562-6838
●東宝ホーム RKB住宅展 小倉南 北九州市小倉南区沼3914-6 TEL.093-474-8633
●朝日ハウジングプラザ学研都市ひびきの展示場 北九州市八幡西区本城学研台1丁目1-108 TEL.093-693-4050
●城野宿泊展示場 北九州市小倉北区城野町4番19号 TEL.093-562-6838
●飯塚営業所 飯塚市枝国241-1 TEL.0948-29-1040
●宗像店 宗像市日の出1-22-22 TEL.0940-62-6284
仮申込みはホームページから! 東宝ホーム 検索
東宝ホーム株式会社

編集部がピックアップ

子育てのひろば

ナオミ愛児園

北九州市戸畑区中本町12-34
☎093-871-3245

いつでも心に喜びを親子の笑顔を目指す保育

異年齢や親子での交流を大切にしている保育園。コロナ禍による不安定な状況の中でも、少人数での遊びに切り替えるなど工夫を重ねています。「まもなく運動会。親御さんに少しでも眺いていただけるよう案を練っています」と平田敬子園長。保育の指針に掲げるキリスト教の教えを支えに「こんなときだからこそ、子どもの成長をみんなで喜びたい」と力を込めます。

保護者参加のイベントを多く開催していた同園ですが、一堂に会することのできない今、むしろその意義を感じさせる出来事もあったそう。自粛中に親子でお菓子作りをした、ゆっくり話した、と保護者や子どもたちから聞き「我慢するだけでなく、親子で大切に時間を使われたことが伝わってきました」と平田園長。「いつも喜んでいなさい」という聖書の言葉通り、困難な状況の中にも喜びを見つけられる力を育んでいます。

交通アクセスの良い立地も魅力

のびのびと遊べます

ヨーヨー釣り「釣れたよー!」

小倉幼稚園

北九州市小倉北区赤町2-4-21
☎093-521-1765

命尊ぶ心を育む歴史に根差した保育実践

小学校や市民センターと隣接し、近隣の保育園や地域とも交流が盛んな幼稚園。昨年、創立百三十年を迎えました。西日本屈指という長い歴史の間には、親子三代に渡ってお世話になった家族も少なくないそう。「偶然お会いした方に『私も小倉幼稚園出身です』と言われることも多いんです」と、久保ゆかり園長は胸を張ります。

歴史を感じさせるものは、子どもたちが遊ぶ園庭にも。市の中心地とは思えないほど緑豊かな園庭には、創立百周年記念に植えたサクラの木が大きく枝葉を伸ばし、子どもたちを見守ります。日々の保育実践にも命のつながりを感じさせる活動を取り入れ、子どもたちはメダカや蝶の幼虫など身近な生き物を飼ったり、野菜や花を育てたり。「受け継ぐ命の尊さを感じてほしい」という先生方の思いを込め、地域や歴史、命を大切に守り、つないでいく保育を実践しています。

街の中心地にある園舎

シャボン玉、きれいだね!

貴重な幼児教育の資料がずらり

多くの先生方からご推薦いただいている
うさぎのマークのランドセル®
ピョンピョンピョン
ご入学お祝い 早割セール
早期割引ご購入・予約受付
通常価格より37,400円～4,730円割引
出張店舗！ 数量限定 超特価 50%off～20%off！
◉北九州国際会議場会議室 北九州市小倉北区浅野3丁目
・AM10:30～PM5:00（日・祝は～PM4:00まで）☎ 090-8390-8510
9月 19㊏ 20㊐ 21㊗ 22㊗ 26㊏ 27㊐
10月 3㊏ 4㊐ 10㊏ 11㊐ 17㊏ 18㊐ 24㊏ 25㊐
Ⓟ西日本総合展示場本館と新館駐車場のみ ランドセルお買上げの方に、駐車券を差し上げます（90分以内）。
オリジナル 天然牛革手づくり 支部大会賞など受賞実績25名の本職人手づくり
ランドセルを見てお子様が背負って選ぶことができます
トラピーズ
創業92周年 ランドセルをつくって売って64年
大隈カバン店
福岡・天神・新天町一天神地下街一博多駅地下街
●安心の6年間修理保証付
●お名前をプレスサービス
●全国送料無料
ロング・カブセ Dカンとハートカン付
Dカン ひねりカン フィットカーブベルト
うさぎのマークのランドセル【つくって売る専門店ギャラリー】
福岡市・日赤通り那の川バス停を東に入る
お客様駐車場有 ☎092-535-1126
お子様とお揃いでお越しください。
カタログ請求・出張店舗のお問合せは
外商部 福岡市南区那の川1-20-18
☎092-535-1122
2F外商部・1Fランドセルギャラリー
大隈カバン店 検索
https://www.ohkuma.co.jp/
本館駐車場 国際会議場 西日本総合展示場 本館 新館 新館AIM 地下入口 ペデストリアンデッキ リーガロイヤルホテル JR博多駅 ヤマダ電機北口へ

子育てママ必見!! in 北九州
コロナショックに負けない
家計改善と資産運用の勉強会
ランチ・託児・セミナー含め、参加者の負担金や勧誘は一切なし!
先着 各日15名　お1人様でも参加OK　参加費・託児 無料　初心者にわかりやすい
家計のやりくり、住宅ローンや老後の備えのこと…新型コロナウイルスもあってお金に関する心配や不安が増していませんか?
「教育資金」「住宅購入」「クレジットカード活用」「iDeCo・NISA」「老後資金」などなど。大人気の講師が*今、こそ始める、固定費の削減から資産運用まで徹底解説。
1つでも当てはまった方は参加をおすすめします!
□ なかなか貯金が上手に貯まらない
□ 収入が下がって家計が苦しい
□ 家計改善を真剣に考えたい
□ 子供の教育費を効率的に貯めたい
□ 住宅購入の資金はどうすればいい?
□ 住宅ローンの保険って必要?
ホテルのランチビュッフェ付き
日時 2020年11月16日㊊・17日㊋ 女性限定
●セミナー 10:00～12:00
●食事・自由解散 12:15～
会場 ホテルクラウンパレス北九州 北九州市八幡西区東曲里町3-1 駐車場無料
講師 夏山 豊起 先生 Toyoki Natsuyama
全国各地で社会人や子育てママ向けの講演を実施し、子育て世代を中心に年間約750回の面談を行う大人気のファイナンシャルプランナー。プライベートでは2016年に住宅を購入し、2人の娘のパパでもある。教育費や住宅購入、資産運用など、実体験に基づくライフプランニングが好評。
託児無料 無料の託児サービスあり♪ セミナー中、お子さまは託児いただけます。
【ご用意いただくもの】◆飲み物 ◆おやつ ◆紙オムツ ◆ビニール袋 【乳児の場合】ほ乳瓶・お湯・1回ずつに小分けしたミルク
参加の皆さんの安心と安全を第一に考慮し開催いたします。
●席の間隔の確保 ●換気の徹底 ●除菌用アルコールの設置 ●施設内の定期的除菌 等
株式会社 Life Choice 北九州市小倉北区片野新町3-2-41
お申し込みはこちらから▶
メール fukuoka@lifechoice-woman.com
TEL.090-2962-4844 平日9:00～18:00（担当:石川）
★新型コロナが心配という方、「無料個別相談会」も受付中!

読者ママに聞きました

うちのコ、このおやつがだ〜い好き♡

みんなどんなおやつを食べさせているのか気になりますよね。そこでモニターママに、お子さんが好きでよく食べているおやつを教えてもらいました♪

オーガニックにこだわっています！

博多区の「OYASAIYA楽」さんの、オーガニックさつまいも(紅はるか)、とうもろこしを圧力鍋で蒸してあげています。他には和光堂の、牛乳を入れてレンジでチンするだけの簡単蒸しパンシリーズがお気に入り。保育園のおやつにも持たせています。

津留さん

食べ過ぎのお子さんにおすすめ！

手で作られた歯固めおやつ「おしゃぶー」はナチュラルな素材で、食べる時間を稼げるおやつです！ファスナー付き小袋で薄いので、お出かけにもかさばらず便利。散らかす心配もなく、そう簡単にはなくなりません。Amazonで買いました。

佐藤さん

人気ケーキ屋さんのアイスがお気に入り♡

シャトレーゼのアイスが大好きです！ケーキ屋さんだけど、アイスもたくさんあります。そして、スーパーよりも安い！おすすめですよ。

豊田さん

私のおやつを横取りされました(笑)

江口さん

東急スーパーで買っている砂糖不使用の「なつめチップス」(神戸物産)。なつめは葉酸、カリウム、鉄分などが豊富で女性の味方！自分用に買っていたのに息子が気に入って勝手に食べちゃってます。他にはバナナ豆乳スムージーも好きです。野菜不足時は青汁をプラスすることも。

深田さん

気軽にどこでも買えて便利です！

「1才からのサッポロポテトつぶつぶベジタブル」が大のお気に入り！おでかけに持って行くとご機嫌で助かります！

前田さん

栄養もあって美味しくて大満足！

「カリフォルニアレーズン」はエフコープでまとめ買いしています。このレーズンは食べやすくて美味しく、子ども達も気に入っています。他にはタマチャンショップの「OH!オサカーナ」という魚とナッツ。私は楽天で注文しています。

時代は変わっても定番の神おやつ！

アイスのパピコとドーナツ、かっぱえびせんが我が子たちのお気に入り！もちろん私も小さい頃から大好き！

中野さん

簡単でコスパも良い我が家のチーズケーキ

クックパッドで見つけたkiriのクリームチーズを使った混ぜて焼くだけのチーズケーキが大好物。材料費は500円くらいでコスパもグッド！

杉山さん

嬉しそうなお顔がたまらない♡

食べることが大好きなのでお菓子は何でも食べますが、最近は『きやえんどうスナック』と『グミ』が大好き！

篠原さん

初めてのアイスににっこにこ♪

アンパンマンミュージアムに初めて行った時にミルキーソフトを食べてニコニコ！和光堂の小魚せんべいも大好きです。

濱島さん

一条真也のはじめての論語 vol.8

子曰く、徳は孤ならず、必ず隣あり

孔子さまはこのようにおっしゃいました。「徳」を身につけている人は、けっして仲間はずれにはなりません。同じこころざしをもつ仲間が集まって、意気投合するものですよ。

昔の中国に、孔子さまが理想とした「瞬」という国がありました。そこの人たちはみんな、社会に役立とう、人のためになにかしようという「徳」を目標にしていたそうです。そういう気持ちの人が大勢集まって、この国はたいへんに栄えたそうです。

でも「社会に役立とう、人のためになにかしよう」とするためには、まず人間が社会で生きていくためのルールを守らなければなりません。

「人を叩いてはいけません」「人のものを盗んではいけません」など、お父さんやお母さんが教えてくれたものもそうですし、「ウソをついてはいけません」「人には親切にしてあげなさい」というのも同じです。

◆◆◆

ルールが守れない人は、人から信用されず、軽蔑されて仲間に入れてもらえません。

そうした基本を身につけて、さらに自分をみがいた人が、みんなから尊敬され、どんどん仲間が増えていくのです。

一条真也(株式会社サンレー代表取締役社長・佐久間庸和)●プロフィール／1953年北九州市生まれ。小倉高校、早稲田大学政経学部卒業。九州国際大学客員教授・上智大学グリーフケア研究所客員教授。作家として「一条真也のペンネーム」で多くの著書を出版。2012年、第2回「孔子文化賞」を受賞。

第3回 10/18(日) 福教大附属小模試 全4回
福教大附属小入試を想定した本番さながらの模試！
模擬点での各校ラインへの到達度がわかります！ ☑ペーパーテスト ☑面接 ☑行動観察 どなたでも受験できます！
■対象／現年長児 ■受験料／各回5,500円(税込) ■会場・時間／【天神本館】10:00〜12:00 【久留米本館】14:30〜16:30

9/6(日) START! 現年長 私立小入試シミュレーション講座
☑ペーパーテスト ☑個別適性検査 ☑集団適性検査
天神本館にて日曜日に実施 日程(全6回) 9/6・13・27 10/4・25・11/8
上記日程・時間帯は変更になる場合があります。詳細は、お電話にてお問い合わせください。

英進館 各教室で実施!! 第2回 英進館ではじめる 小学準備！ 受講料無料
第2回 10月の予定 テーマ「きせつがわかるよ！ころさくだいすき！」
★きせつカレンダー★ ★しりとり★ ★おたのしみころさく★
もってきてね！ えんぴつ・けしごむ・すいとう・バッグ・ハンカチ・ティッシュ
自立した社会人の育成を目指す総合学習塾 英進館
英進館お問い合わせセンター 0120-509-044
お申し込みは、必ず左記フリーダイヤルまで、よろしくお願いします。
※座席数に限りがあります。満席の際には、お断りする場合がありますので、お早めにお申し込み下さい。
■お問い合わせセンター受付時間 平日／午前10時〜午後8時 日曜／午前10時〜午後6時(休館日)月曜、祝日

一級建築士事務所
LUXY HOME —ラグジーホーム—
ローコストで上質な邸宅を創る会社
875万円(税抜)〜 建物本体価格
見学会のご予約・カタログのご請求受付中
総予算1億円のモデルハウス
計画始動
詳細はWEBで公開中!!
ラグジーホーム 検索
0120-962-686

住宅特集

家をつくるときって何を考えたらいいんだろう?

家づくりを考えている人にとって、他の家の間取りや、こだわりポイントは気になるもの。今月は、子育て真っ最中の3家族の家づくりについてお話を伺いました。

築年数 9年目

住居にお店を併設

田中ファミリー〈5人家族〉
田中さん夫妻・長男(8)・次男(6)・三男(2)

自家製酵母パン ちまちま
北九州市小倉北区下富野1-9-28 ☎090-7435-2211
営業日/毎週土曜11:00〜18:00

ご主人の転勤に伴い家を新築。奥様がこれまで店舗を借りて営んでいたパン工房を自宅に併設しました。

こだわった部分はココ!

木製のサッシをはじめ、所々にアクセントで木目を取り入れて温かい雰囲気に。和室がほしかったので1室を和室にしました。

土地が狭かったため、限られたスペースでとれだけリビングダイニングを広く取れるかこだわりました。

工房を合わせて約10畳のお店スペース。
仕切りの玄関と、店舗が第1枚でつながっています。

工夫した点

できるだけ無駄がないように配置する家具のサイズに合わせて間取りを考えました。

壁の汚れが目立ってきたので、自分で明るい空色の漆喰を塗りました。

2つの部屋を子ども部屋に充て、
プレイルームと寝室に分けています。

ママから一言

お店を併設したことで、仕込みをしながら時間を有効に使い、家族と一緒にいる時間が作れています。

お子さんから一言

子ども部屋と二段ベッドがお気に入りです。

住んでみてわかった こうすればよかったトコロ

①玄関を入ってすぐのところにトイレと風呂を設置したため、来客時に戸惑います。扉の向きなどをもっと変えればよかったと思います。

②子ども部屋を正方形にしたので、布団を川の字に敷けないのが悩み。

これから家を建てる人に

自分の要望に優先順位をつけて、「これは叶えたい」というところを大切に家づくりをすることをおすすめします。

リトル・ママ 北九州スール 若干名
ママスタッフ募集!
プレゼント用商品提供先の募集や交渉・発送
アンケート集計などのお仕事です
■資格:パソコンの基本操作ができる方
■謝礼:15,000/月
人と関わりつながる仕事がしたい!
子育ての合間の時間を活用したい!
締切 10/25日
スマホ・タブレットは右記QRコードより
パソコンは下記URLより
https://ws.formzu.net/fgen/S75251399/
ご不明な点はお問い合わせください▶info_kq@asako.co.jp
詳細は面談にて ※募集人数に達し次第応募を締め切らせていただきます

アメリカ英会話教室
☎093-701-7716

1ヶ月だけの短期教室★今だけの特別お試しコース!!
今のうちにお子様の英語、伸ばしませんか?当スクールは、日本人と外国人の講師交代制で、文法からスピーキングまでしっかり鍛えます。バッジが貰える独自のレベルテストで楽しくステップアップ。生徒様の高い継続率が自慢です。続けやすいお月謝で、テキストも年間¥3000とリーズナブル。お休みしても振替OK。今なら、¥5000で1ヶ月だけの短期コースも実施中!! 期間限定なので、お早めにお申込み下さい★詳細、申込みはHPへ♪
SCHOOL SCHOOL
ご入会金無料!!
スクールバッグプレゼント!

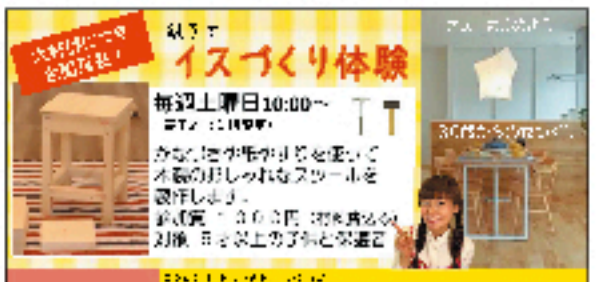

教室名	指導コース	レッスン曜日
カルチャー折尾(FitOne内)	幼児・児童・新体操	水・金・土
サンリブ三ヶ森	幼児・児童・新体操・器械体操	水・土
遠賀体育館	バド・幼児・児童・新体操	火・金
芦屋体育館	新体操	火
イオン八幡東	幼児・児童・新体操	月・水・土
三萩野体育館	新体操	水
サンリブシティ小倉	幼児・児童・新体操	月・火・木・土
直方スイミング野上	幼児・児童	土
城山体育館	器械体操	水
小倉北体育館	幼児・児童	木
コナミ徳力	幼児・児童	月

まずはお電話を!
☎093-581-6060 KAWAI
お問合せ カワイ体育教室 北九州事務所
北九州市小倉北区日明3-5-2 3F

全国270教室 めばえ教室
新規生 お申込受付中!
1歳からの"めばえ教室"!

楽しいレッスン始めませんか♪
「めばえ教室」は、楽しく確実に知能を伸ばし、お子さまが持っている可能性を大きく育てる教室です。幼児期の「見たい、聞きたい、考えたい」という気持ちを大切に考え、頭脳の働きを活性化して創造性をゆたかにする独自のカリキュラムが、お子さまの能力をぐんぐん引き出します。
対象年齢 1歳児〜7歳児

無料体験コーナー実施
小倉教室 9/25(金)〜27(日) 11:00〜17:00 めばえ小倉教室前スペース(4階)
八幡教室 10/16(金)〜18(日) 11:00〜17:00 さわらびガーデンモール八幡1番街 フリースペース(1階)

お待ちしております!
★教室での体験も随時受付中(要予約)
ホームページ https://mebae.co.jp/
めばえ 小倉教室(小倉駅前アイム4F) 八幡教室(さわらびガーデンモール八幡 一番街1F)
体験お問い合わせ(9:30〜17:30まで。日・祝日定休)
0120-557115

結婚数 10年目

二世帯で同居

Kファミリー〈4人家族〉

Kさん夫妻・長男(8)・奥さんのお母様

奥様がずっと庭のある一軒家で育ったので、実家を建て直し、一人暮らしだったお母様と同居しています。

こだわった部分はココ！

1階のリビング天井、明かりとりの窓とシーリングファンを付けて、リビングを開放的にしました。

工夫した点

1階洗面所と2階寝室に、取り外し可能な物干し棒をつけてもらいました。洗濯が多い時や、部屋干しのときにとても役立ってます。

高齢になる母のことを考えて、玄関に入ってすぐの場所を、母の部屋にしました。また、度々リビングのキッチンに来るのは大変なので、母の部屋にミニキッチンを作りました。

お気に入り Point

カーテンを掛ける所や、トイレのランプ・壁紙の色などインテリアの小さな部所を好みのものにしました。

取り外し可能な物干し棒

開放的な1階リビングの天井

ママから一言 新築後に出産、子育てをしましたが、二世帯なので子どもと母もたくさん関われています。また、子どもは庭で走り回って遊び、夫は家庭菜園が趣味になりました。

お子さんから一言 庭があって、1階で遊んだり2階で遊んだりできるところが、好きです。

住んでみてわかった こうすればよかったトコロ

玄関にシューズクローゼットを作っておきたかったです。

これから家を建てる人に

インテリアなど見た目も大事ですが、収納スペースや部屋の動線など、実用的な部分も大切なので、実際に住むことを想像しながら間取りなどを考えるといいと思います。

結婚数 1カ月

シックな雰囲気で統一

Hファミリー〈4人家族〉

Hさん夫妻・長女(5)・長男(3)・チワワ1匹

壁の色を木製で落ち着いた色にし、壁や床の色を明るくして統一感をだしました。

奥様の実家が一軒家で、庭でBBQやビザパーティー、プール遊びなどをしていたため「子ども達にもたくさん楽しんでほしい」との思いがあったそうです。

また「ピアノを習いたい」という娘さんの要望もあり、家を建てました。

こだわった部分はココ！

壁のココがお気に入り！

和室がお気に入りです。2色使いの和紙のような素材を使用し、ブラインドと畳の色を銀鼠色にして、全体をかっこよく統一しました。

子ども部屋は、子どもたちが成長したときに飽きがこないように、壁の色はあえて白にし、長女の好きなピンク色と長男の好きな青色を、ドアとクローゼットの扉、クローゼットの中の壁紙に使用しました。

お気に入り Point

子ども部屋のクローゼット

和室

ママから一言 今までマンション暮らしだったため、足音などを気にして、子ども達を注意することが多かったのですが、今は伸び伸び走り回ってます。「広いから大変でしょ？」と、長女がお手伝いをたくさん自分からするようになりました。

娘さんから一言 自分の部屋があるのがうれしい！

住んでみてわかった こうすればよかったトコロ

大きな物が入る収納スペースをもう1つ確保できれば良かったと思います。

これから家を建てる人に

新居を建てた方の話、SNSで理想の外観や内装をたくさん参考にするのが、理想の家づくりの近道かなと思います。

Kishi シンプルライフ吉志 愛のある街
9/26土・27日 10:00〜17:00
有名ハウスメーカー7社
分譲住宅・モデルハウス見学会開催
新型コロナウイルス感染拡大防止対策を行なっています。
●スタッフのマスク着用でのご案内 ●スタッフの手洗いうがいの徹底 ●アルコール消毒液の設置 ●密をさけるため、お客様同士の接触を防ぐご案内
10月末までの土日 予約制で随時公開しています。
ご来場プレゼント 商品券 1,000円分プレゼント！
ダイワハウス 54-16号地 分譲住宅
一条工務店 49-8号地 モデルハウス（令和2年7月から公開） 宿泊体験できます。
ミサワホーム九州 49-1号地 分譲住宅
ブルースホーム小倉 44-2・3号地 モデルハウス（令和2年7月から公開）
株式会社住まいる 51-2号地 分譲住宅
谷川建設 43-2号地 モデルハウス（令和2年9月から公開）
東宝ホーム 53-1号地 モデルハウス（令和2年9月から公開）
※完成予想図／設計図を基に作成したもので実際とは多少異なる場合があります。
(株)一条工務店 TEL.093-474-5911
(株)住まいる TEL.093-631-3700
セキスイハイム九州(株) TEL.093-512-0816
積水ハウス(株) TEL.093-521-0331
住友林業(株) TEL.093-531-8101
大和ハウス工業(株) TEL.093-932-7805
辰巳住宅(株) TEL.093-644-1771
(株)谷川建設 TEL.093-931-3551
東宝ホーム(株) TEL.093-571-1555
トヨタホーム九州(株) TEL.093-555-5007
(株)なかやしき TEL.093-581-5300
パナソニック ホームズ北九州(株) TEL.093-921-7055
ブルースホーム小倉 TEL.093-562-7136
ミサワホーム九州(株) TEL.093-531-6135
■団地概要●名称/シンプルライフ吉志●所在地/北九州市門司区吉志新町3丁目5-123他●交通/西鉄「東筑紫短大前」バス停徒歩3分●地目/宅地●用途地域/第1種低層住居専用地域・第1種住居地域●建ぺい率/40%（第1種低層住居専用地域）60%（第1種住居地域）●容積率/60%（第1種低層住居専用地域）200%（第1種住居地域）●私道負担/なし●道路/幅員22m、17m、8m、6m、4mアスファルト舗装●開発総面積/約34ha●造成設計・施工/有新総設株式会社●総区画数/598区画●ガス/西部ガス●電気/九州電力（他の小売電気事業者の選択も可能です。）●上下水道/公共上下水道●団地施設/J.COM・ケーブルテレビ施設（加入金8万円・宅内引込工事料16,500円/税込み・利用料550円/月額・税込み）・セキュリティシステム 設置費用（525円・機械警備費（2,099円・任意）／月額・税込み●統一感ある街並を形成するため、街づくりルールを定めています。●町内会/ご購入者には町内会に入会していただきます。○管理費300円/戸/月額●小学校/松ヶ江南小学校（徒歩9分・約720m）●中学校/松ヶ江中学校（徒歩7分・約510m）■建築条件付宅地分譲概要●今回販売区画数/66区画●区画面積/201.33㎡（1区画）〜270.19㎡（1区画）●販売価格/720万円（1区画）〜1,200万円（1区画）●最多販売価格帯/800万円台（28区画）●売主・販売代理/若築建設(株)［国土交通大臣（15）第456号 北九州市若松区浜町1-4-7］●施工/太平洋セメント(株)［東京都知事(8)第73123号］●販売代理/(株)都市空間［福岡県知事(12)第5550号　北九州市若松区浜町1-4-7］〈建築条件付宅地分譲について〉この土地は宅地建物取引業法第37条の規定により、売主が販売業務を委託している住宅メーカーと住宅の工事請負契約を締結していただくことを条件として販売いたします。この期間内に住宅を建築しないことが確定したとき、または住宅の工事請負契約が成立しなかった場合は、宅地建物取引業法第37条の規定により、この土地の売買契約は白紙となり、受領した金銭は全額無利息でお返しいたします。■分譲住宅概要●今回販売戸数/9戸●土地面積/205.26㎡（1戸）〜232.16㎡（1戸）●建物面積/97.4㎡（1戸）〜124.20㎡（1戸）●販売価格（税込）/2,798.5万円（1戸）〜4,480万円（1戸）●最多販売価格帯/4,300万円台（2戸）●建物構造/大和ハウス工業(株)［54-16号地、54-17号地：鉄骨鉄骨造2階建て］［ミサワホーム九州(株)］49-1号地、47-12号地：木質パネル2階建て［(株)住まいる］51-2号地：木造2階建て●建築確認番号/［大和ハウス工業(株)］54-16号地：第ERI-20015871、54-17号地：第ERI-20015872［ミサワホーム九州(株)］49-1号地：ERI-20014523［(株)住まいる］51-2号地：第R02確認建築第確住セ北00237●建物完成予定日/［大和ハウス工業(株)］54-16号地、54-17号地：令和2年8月［ミサワホーム九州(株)］49-1号地：令和2年7月、47-12号地：完成済［(株)住まいる］51-2号地：令和2年9月●入居予定日/［大和ハウス工業(株)］54-16号地、54-17号地：令和2年9月［ミサワホーム九州(株)］49-1号地：令和2年8月、47-12号地：即入居可［(株)住まいる］51-2号地：令和2年10月●売主/54-16号地、54-17号地［大和ハウス工業(株)］、49-1号地、47-12号地［ミサワホーム九州(株)］、51-2号地［(株)住まいる］●取引条件有効期限/令和2年10月末日●広告作成年月日/令和2年8月24日
お問い合わせは シンプルライフ吉志すまいるギャラリー
車でお越しの際はカーナビに【マップコード】16 446 377*07 もしくは【住所】門司区吉志新町3丁目5-23 と入力して下さい。
TEL.093-483-2333 シンプルライフ吉志 検索

iLA VIDA en ESPAÑA! スペイン子育てRepo Vol.1

Report of parenting in Spain

今月から不定期でスペイン在住のママに子育て事情をレポートしていただきます！スペイン独自の教育や習慣など、日本との違いも楽しみ♪

Nenaさん
英国留学中に知り合ったスペイン人の彼と結婚、マドリード在住歴20年。9才、7才男の子のママ

日本のような文化祭や体育祭はなく、学期ごとにドラマ（劇）の発表会などを開催

校内には日本と同じように広い運動場があります！サッカーしてる子本当楽し！

セマナサンタ（イースター）前の復活行列。今年はモーツァルト生誕記念の年で、衣装は音楽。学年ごとに内容が異なり、長男は楽器、次男は音符がテーマでした

昼休みや放課後にクラブ活動があります。うちの子達は柔道を習っています。クラブ活動に関しては次回レポします

スペインの園・学校事情☆その①

スペインの学校ってこんな感じです

息子達は近所の公立学校に通っています。3〜5才がインファンティル（幼稚園）、6〜11才がプリマリア（小学校）で、同じ敷地内にあります。スペインでは英語のバイリンガル教育が盛ん。3才は週1コマ、4才は2コマ、5才は3コマと増えていき、小学生では国語（スペイン語）、算数、道徳、宗教以外は全て英語での授業になります。

家族みんなで怯える恐怖の宿題！

英語の授業では文法などを習い、社会、理科では難しい英単語を覚えなくてはいけません。当然、クラスの半分はわかっているのかどうか…。長男は今年小学3年生になりましたが、一気に授業内容も難しくなり宿題も増えました。宿題がない時は教科書などを学校に置いて帰るので、親は何をやっているのかさっぱりわかりません。たまに宿題を持って帰るとなんじゃこりゃー！状態に。そしてなぜか宿題のレベルがとても高く、親も総出で仕上げていかないと提出できないんです！

トリリンガル目指してます！

さて、このバイリンガル教育、中学校に進む時に、英語をもっと突き詰めるのか、他の言語を加えるか（フランス語、ドイツ語）、またはスペイン語だけ、の3コースに分かれます。しかし、スペインの大学受験の登竜門・セレクティビダー（日本でいうセンター試験）は、社会も理科もスペイン語で行われるというオチ（笑）。

スペイン生まれスペイン育ち時々日本の息子達、トリリンガルを目指して勉強していますが、さてどう育っていくのでしょうか？次回はクラブ活動についてレポートします、お楽しみに♪

ママと一緒に10分 知育遊び

数を飛ばして言ってみよう！

4〜7才向け

「1，3，5，7…」とママが先に言って、続きを子どもにバトンタッチします。最初はキョトンとするかもしれませんが、ママは数えるだけ。「いち（一呼吸）、さん（一呼吸）、ご（一呼吸）…」と、数を1つ飛ばしている様子を身振りでも表しながら数えます。何度か繰り返すうちに子どもが「あっ！」と気づくタイミングが来るので、そこからは一緒に。コツは子どもが数を言うまで待ってあげること、「言えた！」が大切です。

- 遊びながら数感覚が磨かれる
- 数の規則性が身につく

小川先生の

読む 子育てコーチング

子育ては“2勝8敗”という考え方

勉強も運動も、何でもできる子になってほしい…と願うママは多いもの。でも他の子と比べれば比べるほど焦りは募るばかり。そこで今回は、どう考えれば大らかに子どもと関われるようになるのか、お話ししたいと思います。

取材・文／佐野恵子　イラスト／正田真穂

少しぐらい失敗しても人生が壊れるわけではない

他の子にできて我が子にできないことがあれば親は焦り、指摘して、直そうとしがちです。その心理の根底にあるのは、失敗することが子どもの心にダメージを残し、将来マイナスに働くのでは、という思い込み。

でも、そんなわけはないですよね？この世に完璧な人間なんていません。ママ自身だって大人になるまでにたくさん失敗してきたはず。一度や二度失敗したって人生は壊れたりしません。思うようにいかないことがあっても、10回のうち2ついいことがあれば子育ては成功です。

日々の子育ても2勝8敗で！

とはいえ、大切な我が子に感情的になるのは当然です。だからこそ、“2勝8敗”という考え方を。失敗しても大丈夫です。

これは他のいろんな場面でも同様。家事や仕事に追われているママは、全部満点とはいきません。時間がないなら、何が何でも外せないことを選べばOK。例えばお風呂に一緒に入るとか、食事の安全面に気をつけるとか…。他のことは、その日に応じて“でいいんです”。もし子どもを怒ってしまったなら、それを反省し続けるよりも、寝るまでにあと2つ褒めようと考える方がおすすめ。人間の脳は嫌なことを忘れるようにできているので、1日2つ良いことがあれば、子どもは嬉しい気持ちで眠りにつけますよ。

小川大介
教育専門家。京大卒業後、プロ個別塾SS-1を設立。6000回の面談を通じて子どもの能力を引き出すメソッドを確立。

詳細・著書はコチラ

過去のバックナンバーはリトル・ママWeb（media.l-ma.co.jp）で掲載中！

ママ！これよんで 絵本のとびら

親子で過ごす時間にぜひ一度読んでほしい絵本をご紹介します。
難しいと思われがちな「平和」や「戦争」や「共同」がテーマですが、
子どもにもわかりやすい言葉が使われている絵本です。
読みおわったあとに感想を伝えあうのもいいかもしれませんね。

おひさまと おつきさまの けんか

作：せな けいこ　絵：せな けいこ
［ポプラ社］

ある日、お月様が空に登るのがほんの少し遅れたことがきっかけで、ふたりはけんかをしてしまいます。気持ちが落ち着かないふたりは、すぐに仲直りができず、それどころか、他の仲間も巻き込んで、けんかはどんどんエスカレートしていきます。「争うこと」の怖さと、「許す心」「謝る心」の大切さを考えさせられる一冊です。

読み聞かせをするなら 3才から

そらいろ男爵

作：ジョン・ボム　絵：クィエリー・アデュー　訳：中島 さおり
［主婦の友社］

そらいろに塗った飛行機に乗って鳥を観察するのが大好きな男爵。しかし、国で戦争が始まり、男爵も戦争に参加することに…。ところが、砲弾の代わりに男爵が用意したのは12巻の分厚い百科事典でした。本を使った男爵の作戦で、戦争は思わぬ方向へと進んでいきます。「本の力」「言葉の力」が分かりやすく伝わる一冊です。

読み聞かせをするなら 4才から

ちいさなしまの だいもんだい

作：スムリティ・プラヤーダム・ホールズ　絵：ロバート・スターリング　訳：なかがわ ちひろ
［光村教育図書］

動物たちが助け合って暮らす動物村。ところがある日、ガチョウたちが「よそものがいない昔のほうが、ずっと住み心地がよかった」と言って、村の橋を壊してしまいます。さあ、橋は？村は？どうなるのでしょう…。ガチョウたちの“自分主義”が印象的ですが、愛嬌のある面もあり、「他者との関わり合い方」を考えさせられる一冊です。

読み聞かせをするなら 4才から

交響曲「第九」 歓びよ未来へ！
板東俘虜収容所 奇跡の物語

作：くすのき しげのり　絵：古山 拓　［PHP研究所］

徳島県鳴門市にあった収容所で起きた本当のお話。主人公は現代を過ごす女の子（愛子）。ある日、愛子が感じた“素朴な疑問”をきっかけに、物語は1918年へ遡り、当時の収容所での日常に迫ります。収容所所長（松江豊寿）の俘虜への人道的な配慮が胸を打ちます。「他者を尊重し思いやる心」の大切さが伝わる一冊です。

読み聞かせをするなら 5才から

MUJI × UR
団地リノベーションプロジェクト

北九州市八幡西区 本城西団地

ファミリーで暮らす団地の魅力

改めて見ると、団地は生活環境が整い、子育てするのに最適な条件が揃っています。そんな団地の一室を無印良品とURがオシャレにリノベーション！どんなお部屋なのか、モニターさんがチェックしてきました。

これがURの魅力！

礼金ナシ	仲介手数料ナシ	更新料ナシ	保証人ナシ

初期費用が抑えられるのがURの特徴。今なら最大1ヵ月家賃ナシ！5年間家賃がお得になるキャンペーンを実施中！
※適用には条件があります

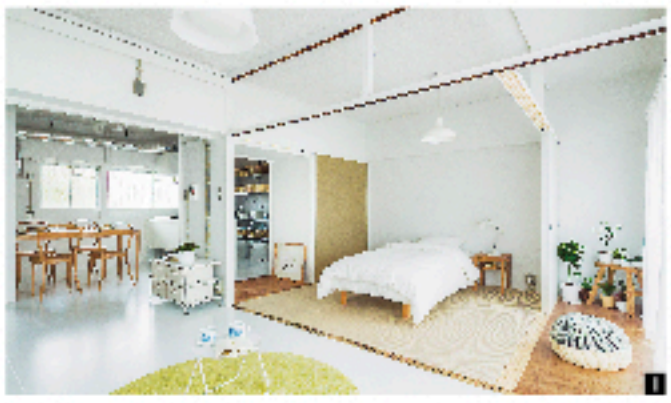

①柱、梁部を残した室内は、ふすまを外せば縁側続きのLDKに②半透明のふすまは圧迫感がなく、夜には柔らかい灯りを通す③日当たりのいい縁側は、洗濯の室内干しもできてママにも嬉しい空間

④リビングを中心に、両サイドには子どもがいると何かと重宝する和室が備わる⑤縁側に机を置いて、子どもの学習やパパの在宅ワークスペースにも⑥対面式のカウンターキッチンは、家族との会話も楽しみながら料理ができる ※家具・照明・食器などはついていません

3口ガスコンロに広いシンク「料理が楽しくなりそう♪」

ひなたぼっこができる縁側「ゴロゴロ気持ちいいな★」

押し入れを無くして動線に「移動がスムーズ！」

北九州市内で最も人口の多い人気エリア「本城西団地」の特徴

利便性に優れ、高度医療の拠点

JR鹿児島本線「折尾駅」までバスで12分、JR筑豊本線「本城駅」まで徒歩14分。北九州唯一の大学病院「産業医科大学病院」もすぐそば。

教育施設の充実

近隣には幼稚園や保育園があり、団地のすぐ裏手には「光貞小学校」も。エリア一帯に中学、高校、短大、大学などが集まっている。

買い物や銀行も団地内で完結

住棟1階には郵便局、美容室、飲食店など多彩なテナントが入り、生活に必要なものが揃う。深夜まで営業しているスーパーも隣接。

家族世帯が多い　周辺の環境もいい　幼稚園や小学校が近い

北九州在住モニター
濱武裕美さん
せいじろうくん(2才)・ゆうじろうくん(4才)

団地って楽しそう！

白で統一された空間に、家具も無印良品で揃えればオシャレに暮らせそう♪団地内に公園が4つもあって、買い物も便利だし、子育てするのにベストな環境ですね！

本城西団地 MUJI×UR
北九州市八幡西区光貞台 3号棟704号室
2LDK | 66.5㎡　61,700円（共益費別）

※令和2年8月30日現在のもので、以降、契約になる可能性があります。
空き状況は営業窓口へお問合せください。

本城西団地
入居者募集中！

UR北九州営業センター
北九州市小倉北区京町3丁目1-1 小倉駅前アイム9F
093-522-5067
10:00～18:30

契約日から1ヵ月以内の申込みで
- 「無印良品のインテリア相談会」の特典付き
- 「無印良品 小倉駅前アイム店」の店舗にて生活雑貨および家具が10%OFF！

おやきと濃厚スイーツで、季節を感じる食卓に♪

スティックおやき

離乳中期から

〈材料〉8〜10本分
カボチャ*1…100g
木綿豆腐*2…50g
米粉*3…小さじ1
鰹節やいりこを粉にしたもの…少々

〈作り方〉
1. 材料を滑らかに混ぜ合わせる。
2. テフロン加工のフライパンで、親指大に成形して焼く。
3. 大人向けには、黒コショウ(分量外)を振る。

カボチャは蒸してしまえばいろんなお料理に使いまわしやすくなります

*1 カボチャは種を取って蒸し、スプーンでかき出す
*2 豆腐は水を切っておく　*3 小麦粉で代用も可

タネまで活用♪

加熱は蒸気の上がった蒸し器または電子レンジで10分ほど。竹串がスッと通るくらいを目安に♪そうそう！種を守るワタも栄養豊富ですから、ぜひ活用を(種皮が多いので大人向け)。種もきれいに洗って乾かし、フライパンで炒めれば、おいしくいただけます。

ココナツミルク風味のデザート

離乳初期から

〈材料〉子ども2人+大人2人分
カボチャ*1…100g
ココナツミルク…30cc
きび砂糖…小さじ1〜2
シナモンパウダー…お好みで

〈作り方〉
1. 材料を混ぜ合わせ、食べやすく練る。

*1 カボチャは種を取って蒸し、スプーンでかき出す
*2 豆腐は水を切っておく　*3 小麦粉で代用も可

大人向けアレンジ編

蒸したカボチャ*4…100g
ココナツミルク…50cc、塩…小さじ1/4
カレー粉…小さじ1、クミン…1つまみ
★材料を全部混ぜ、ギョーザの皮に包んで揚げる

*4 蒸したカボチャは皮も一緒に使う

離乳期にぴったり 先輩ママのおすすめレシピ Vol.8

食事におやつに大活躍。栄養満点のカボチャは変幻自在の万能選手♪

今回は栄養満点のカボチャが主役

離乳食の定番食材「カボチャ」。代表的な栄養素の「βカロテン」は、免疫や粘膜の働きを助けて、細菌やウイルスに負けない体を作ってくれます。余分な塩分を排出してくれるカリウムや、日焼け対策にもなるビタミンCもぜひ摂りたい成分ですね。今回は、可愛いスティックおやきと、タイ料理がヒントのデザートの2品で存分に味わって♪

おやきは粗挽き黒コショウを効かせておつまみにも。タイの定番おやつ、ココナツミルクと組み合わせたデザートは、まったりとした甘みがあと引く美味しさです。

手づかみ食べの時期は、つなぎの米粉で粘りを出すなどの工夫をしつつ、食べこぼしも温かく見守ってあげられたらいいですね。

山田志津さん〔管理栄養士・料理研究家〕
北九州市在住。大人から子どもまで幅広い年代の生徒を指導する料理研究家。子育て経験を活かした離乳食講座も人気。

抽選で一家族様

限定企画 北九州市内にて
プロのカメラマンがお子さまを撮影します!

表紙モデル募集!!

リトル・ママ北九州スールの表紙をお子様の笑顔で飾ってみませんか♪

- 1才〜未就学のお子様が対象です。
- 表紙モデルとして採用された場合、10月中旬頃にご連絡いたします。
- 撮影は10月下旬頃〜11月上旬を予定しております。

ご応募方法

【件名】表紙モデル募集係(10月号)
❶保護者氏名 ❷TEL番号 ❸メールアドレス ❹住所 ❺お子様氏名・年齢 ❻お子様の写真(1点)を添付し、下記までご応募ください。

info_kq@asako.co.jp

応募締切 10月4日(日)

※なお、当選のご連絡をもって発表とさせて頂きます。

EVENT & LEISURE

ファミリー向けイベント&レジャー 家族で行ってみよう!

イベントは予告なく変更・中止になる場合がありますので事前にご確認ください

こども食堂キッチンQ

- 10月7日(水) 17:00〜20:00
- お子さまレストラン キッチンQ 北九州市小倉北区京町3-10-9

宿題や勉強をしたあとは、みんなで一緒にご飯を食べよう! 参加費は子ども100円、大人300円。申込みは、メールまたは電話で。

問い合せ：093-953-9639(キッチンQ)
Mail▶kitchenqqq@gmail.com

サニーサイドストリートマーケット

- 9月19日(土)〜22日(火・祝) 10:00〜17:00
- サニーサイドモール小倉 北九州市小倉南区下曽根新町10-1

手作り作家さんたちによるアクセサリーや陶器、アート、布小物、ドールドレスなどの出店。期間中、ストリートマーケット内でのお買い物合計3,000円毎に1枚(500円券)を先着60名・3日間合計180名の方へプレゼント。

問い合せ：sunnyside.streetmarket@gmail.com

玄米粗食のお話と試食会

- 10月1日(木) 11:00〜12:30
- 白野江植物公園 北九州市門司区白野江2-7

先着15名

生活に取り入れることができる手軽な活用術をアロマやメディカルハーブ、薬膳食材・マクロビオティックなどを用いて実践的に楽しく学びます。講師はマクロビオティックインストラクターの杉原美保さん。参加費1,000円(教材費込)。申込みは、9月17日より電話で。

問い合せ：093-341-8111(白野江植物園)

第一回 まるまち路地裏さんぽ

- 10月3日(土)・4日(日) 11:00〜16:00
- いぬまる商店 北九州市戸畑区新川町6-8

いぬまる商店と路地裏の犬丸荘で、古本市や耳ツボマッサージ、水引ワークショップ、多肉植物ワークショップ、子どもカフェなどを開催します。

問い合せ：080-1702-8141(犬丸)

黒崎なりきり宿場夜市

入場無料 先着900名

- 10月10日(土)・11日(日) 17:00〜22:00予定
- 曲里の松並木 北九州市八幡西区岸の浦2-6

松並木のライトアップ、紙灯籠の設置、竹ドーム灯りアート作品の展示、和服ファッションショーなど。雨天決行、荒天中止の場合あり。ドリンク券を販売中。メールまたは電話で事前登録した方のみご入場可。

問い合せ：093-695-0882(Air Station Hibiki)
Mail▶tahara@hibiki882.jp

オーソドックス&シンプルモダンの家
完成見学会開催
完全予約制にて開催します。
2020 9/19(SAT)-22(TUE) 10:00-17:00

Orthodox & Simplemodern
- 天井には木を使用し、ナチュラルな空間に
- 屋根一面の太陽光発電
- 家の真ん中にウッドデッキスペース
- 外観は黒を基調にシンプルに
- 延床面積32.50坪(3LDK)

リトル・ママを見た!と事前予約いただいた方に QUOカード1,000円分プレゼント!

クレスト・ホームのコロナ対策
- マスク着用での見学ご案内
- 室内の定期的な換気
- アルコールによる室内の除菌

〈お客様へのお願い〉
見学時はアルコール消毒、マスク着用をお願いしております。ご協力のほどよろしくお願いします。

CREST・HOME クレスト・ホーム
■受付時間 10:00-18:30
フリーダイヤル 0800-200-4123
最新情報はホームページをご覧ください。 クレスト・ホーム 検索 https://cresthome-jpn.co.jp
どんな小さなご相談・お見積りもお気軽にお問い合わせください。
●公式ホームページ ●facebook ●Instagram
本社／〒802-0021 北九州市小倉北区高浜2丁目7-41 E-mail:headoffice@cresthome-jpn.co.jp
●宅地建物取引業／福岡県知事(1)第18836号 ●一級建築士事務所／福岡県知事登録 第1-61668号 ●一級管理建築士／国土交通大臣登録 第278119号 ●一級建設業／福岡県知事許可(般-30)第111878号 ●(公社)福岡県宅地建物取引業協会